

पशुपालन, डेयरी और मत्स्यपालन विभाग का संगठनात्मक चार्ट और प्रभागों के बीच कार्य आबंटन

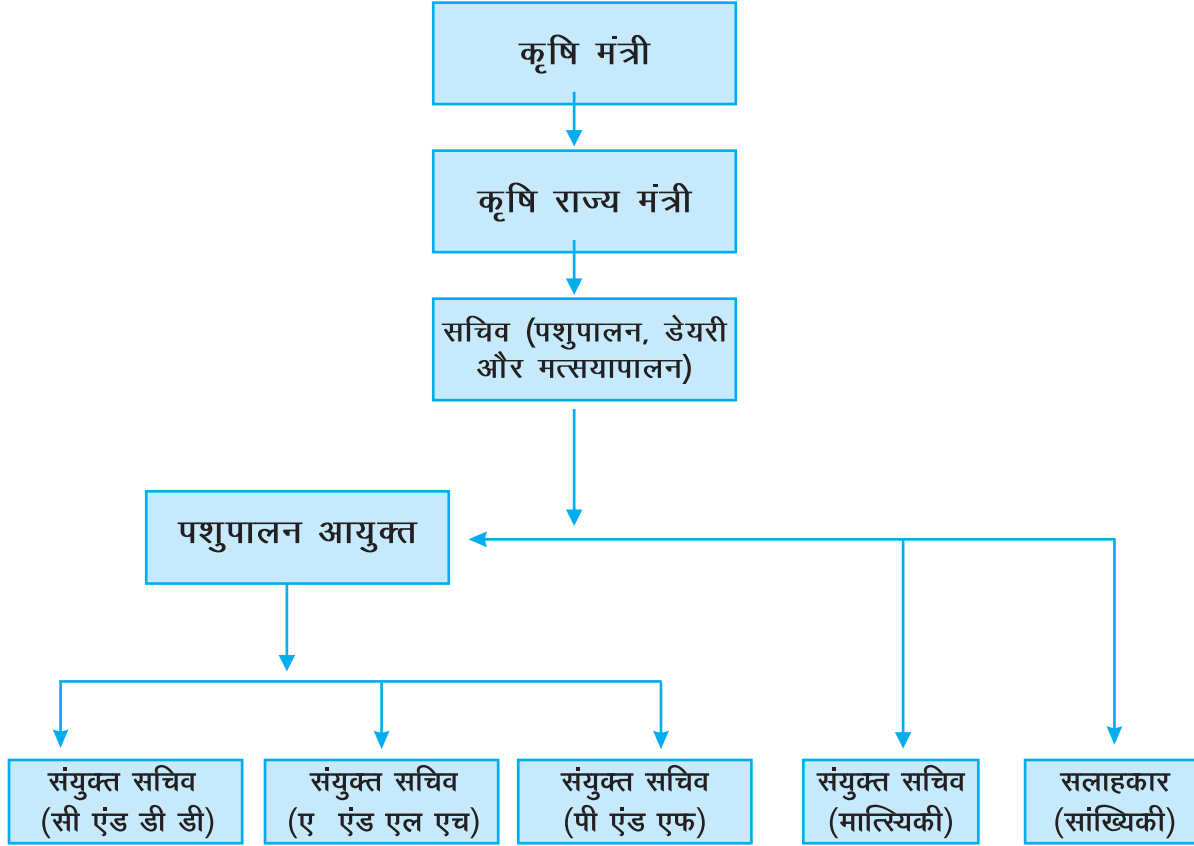

कार्य आबंटन

संयुक्त सचिव(मात्स्यिकी)

मात्स्यिकी विकास और मात्स्यिकी प्रभाग से संबंधित सभी मामले और सतर्कता।

संयुक्त सचिव(पी एंड एफ)

कुक्कुट, केन्द्रीय कुक्कुट विकास संगठन, आहार और चारा, केन्द्रीय चारा विकास संगठन, बकरी, भेड़, सूअर, अश्व एवं भारवाही पशु, बूचड़खाने, मीट और मीट उत्पाद, योजना समन्वय, सामान्य समन्वय, प्रशासनिक सुधार एवं लोक शिकायत

संयुक्त सचिव(ए एंड एल एच)

प्रशासन, पशुधन स्वास्थ्य, संसद, व्यापार और कोडेक्स मामले, अंतर्राष्ट्रीय सहयोग, भारतीय पशुचिकित्सा परिषद, जैव विविधता और पशु आनुवंशिक संसाधन।

संयुक्त सचिव(सी एंड डी डी)

डेरी विकास, दिल्ली दुग्ध योजना, राष्ट्रीय डेयरी विकास बोर्ड और डेयरी प्रभाग से संबंधित सभी मामले, एन पी सी बी बी, केन्द्रीय गोपशु विकास संगठन, पशुपालन विस्तार।

सलाहकार (सांख्यिकी)

पशुधन संगणना सहित पशुपालन सांख्यिकी प्रभाग से संबंधित सभी मामले।

पशुपालन और डेयरी विभाग को आबंटित विषयों की सूची

भाग-1

निम्नलिखित विषय भारत के संविधान की सातवीं अनुसूची की सूची-1 में आते हैं:

1. उद्योग जहां तक पशुधन, मत्स्य और पक्षी आहार तथा डेयरी, कुक्कुट और मत्स्य उत्पादों के विकास के संबंध में इनका नियंत्रण संघ द्वारा संसद में पारित विधि द्वारा लोकहित में इस शर्त पर उपयुक्त घोषित किया गया हो कि इन उद्योगों के विकास के संबंध में पशुपालन और डेयरी विभाग के कार्य उनकी मांगों के निरूपण और लक्ष्यों के निर्धारण के कार्यक्षेत्र से बाहर न हों।
2. पशुधन, कुक्कुट और मात्स्यिकी विकास से संबंधित मामलों में अंतर्राष्ट्रीय संगठनों के साथ सम्पर्क और सहयोग।
3. पशुधन गणना।
4. पशुधन सांख्यिकी।
5. प्राकृतिक आपदाओं के कारण हुई पशुधन हानि से संबंधित विषय।
6. पशुधन आयात का विनियमन, पशु संगरोध और प्रमाणीकरण।
7. मत्स्यन और मात्स्यिकी (अंतर्देशीय, समुद्री और प्रादेशिक जल से बाहर)।
8. भारतीय मात्स्यिकी सर्वेक्षण, मुम्बई।

भाग-2

निम्नलिखित विषय भारत के संविधान की सातवीं अनुसूची की सूची-3 में आते हैं:-

9. पशुचिकित्सा प्रैक्टिस व्यवसाय।
10. पशुओं, मत्स्य, पक्षियों को प्रभावित करने वाले संक्रामक अथवा संसर्गजन्य रोगों के एक राज्य से दूसरे राज्य में फैलाव को रोकना।
11. स्वदेशी नस्लों का संरक्षण, पशुधन की स्वदेशी नस्लों के लिए केन्द्रीय पशुयुथ पुस्तक शुरू करना और उसका रख-रखाव।
12. विभिन्न राज्य उपक्रमों को सहायता देने की प्रणाली, राज्य एजेंसियों/सहकारी संघों के माध्यम से डेयरी विकास योजनाएं

भाग-3

केन्द्र शासित प्रदेशों के लिए ऊपर भाग-1 तथा भाग-2 में उल्लिखित विषय जहां तक वे इन प्रदेशों में अस्तित्व में हैं तथा निम्नलिखित विषयों के साथ-साथ जो भारत के संविधान की सातवीं अनुसूची की सूची-2 में शामिल हैं:

13. स्टॉक का परिरक्षण, संरक्षण तथा सुधार करना और पशु, मछली और पक्षियों के रोगों की रोकथाम, पशुचिकित्सा प्रशिक्षण एवं प्रैक्टिस।
14. कोर्ट्स ऑफ वाडर्स।
15. पशुधन, मछली और पक्षियों का बीमा।

भाग-4

16. गोपशु उपयोग और वध से संबंधित मामले।
17. चारा विकास।

सम्बद्ध और अधीनस्थ कार्यालयों की सूची

1. पशुपालन प्रभाग

1. केन्द्रीय पशु प्रजनन फार्म, धाम रोड, जिला सूरत (गुजरात)।
2. केन्द्रीय पशु प्रजनन फार्म, अंदेशनगर, जिला लखीमपुर, उत्तर प्रदेश।
3. केन्द्रीय पशु प्रजनन फार्म, सिमिलीगुड़ी, पोस्ट सुनाबेड़ा, (कोरापुट), उड़ीसा।
4. केन्द्रीय पशु प्रजनन फार्म, सूरतगढ़, राजस्थान।
5. केन्द्रीय पशु प्रजनन फार्म, चिपलिमा, पो0 बसन्तपुर, जिला सम्बलुपर, उड़ीसा।
6. केन्द्रीय पशु प्रजनन फार्म, पोस्ट अवाड़ी, अलामाधि, मद्रास-600052
7. केन्द्रीय पशु प्रजनन फार्म, पोस्ट हैस्सरघट्टा, बंगलौर (उत्तरी)।
8. केन्द्रीय हिमित वीर्य उत्पादन एवं प्रशिक्षण संस्थान, हैस्सरघट्टा, बंगलौर(उत्तरी)।
9. केन्द्रीय पशुयूथ पंजीयन योजना, डब्ल्यू-15, जगदीश कालोनी, रोहतक(हरियाणा)।
10. केन्द्रीय पशुयूथ पंजीयन योजना, डब्ल्यू-34, जी एन एम कालोनी, कृष्णगंज, अजमेर-305001
11. केन्द्रीय पशुयूथ पंजीयन योजना, 10, गौतम विहार सहकारी आवास समिति, उस्मानपुर, अहमदाबाद।
12. केन्द्रीय पशुयूथ पंजीयन योजना, संथापेट, ऑंगोले-523001, जिला प्रकाशम(आंध्र प्रदेश)।
13. क्षेत्रीय चारा उत्पादन एवं प्रदर्शन केन्द्र, नेताजी सुभाष सेनीटोरियम, कल्याणी जिला नाडिया(पश्चिम बंगाल)।
14. क्षेत्रीय चारा उत्पादन एवं प्रदर्शन केन्द्र, 48,राजबाग एक्सटेंशन, श्रीनगर(जम्मू एवं कश्मीर)।
15. क्षेत्रीय चारा उत्पादन एवं प्रदर्शन केन्द्र, सूरतगढ़ (राजस्थान)।
16. क्षेत्रीय चारा उत्पादन एवं प्रदर्शन केन्द्र, पोस्ट टैक्सटाइल मिल, हिसार(हरियाणा)।
17. क्षेत्रीय चारा उत्पादन एवं प्रदर्शन केन्द्र, जी.ए., 128/2, सैक्टर नं0 30, गांधीनगर (गुजरात)।
18. क्षेत्रीय चारा उत्पादन एवं प्रदर्शन केन्द्र, अवाड़ी, अलामाधि, मद्रास-600052
19. क्षेत्रीय चारा उत्पादन एवं प्रदर्शन केन्द्र, मामिडिपल्ली, वाया केशवगिरी, हैदराबाद-500005(आंध्र प्रदेश)।
20. केन्द्रीय चारा बीज फार्म, हैस्सरघट्टा, बंगलौर उत्तर।
21. पशु संगरोध एवं प्रमाणीकरण सेवा केन्द्र, दिल्ली गुडगांव रोड, कापसहेड़ा गांव, नई दिल्ली।
22. पशु संगरोध एवं प्रमाणीकरण सेवा केन्द्र, बेलिचेरी मेन रोड, पोस्ट पल्लीकरणी गांव, मद्रास-501302
23. पशु संगरोध एवं प्रमाणीकरण सेवा केन्द्र, गोपालपुरं गांव, पोस्ट गोपालपुर, जिला 24 परगना, पश्चिम बंगाल।
24. पशु संगरोध एवं प्रमाणीकरण सेवा केन्द्र, मुम्बई-400056
25. केन्द्रीय भेड़ प्रजनन फार्म, पत्र पेटी सं0 10, हिसार-125011(हरियाणा)।
26. केन्द्रीय कुक्कुट विकास संगठन, दक्षिण क्षेत्र, हैस्सरघट्टा, बंगलौर (उत्तर)।
27. केन्द्रीय कुक्कुट विकास संगठन, पूर्वी क्षेत्र,, भुवनेश्वर-751022(उड़ीसा)।
28. केन्द्रीय कुक्कुट विकास संगठन, पश्चिमी क्षेत्र, आरे मिल्क कालोनी, मुम्बई।
29. केन्द्रीय कुक्कुट विकास संगठन, उत्तरी क्षेत्र, औद्योगिक क्षेत्र, चण्डीगढ़(हरियाणा)।
30. यादृच्छिक नमूना कुक्कुट निष्पादन प्रशिक्षण केन्द्र, 69/4, अर्बन एस्टेट, गुडगांव(हरियाणा)

2. डेयरी विकास प्रभाग

31. दिल्ली दुग्ध योजना, पश्चिमी पटेल नगर, नई दिल्ली-110008

3. मात्स्यिकी प्रभाग

32. केन्द्रीय मात्स्यिकी तटीय इंजीनियरिंग संस्थान, बंगलौर।
33. केन्द्रीय मत्स्य नौचालन एवं इंजीनियरिंग प्रशिक्षण संस्थान, कोचीन।
34. समेकित मात्स्यिकी परियोजना, कोचीन।
35. भारतीय मात्स्यिकी सर्वेक्षण, मुम्बई।

वार्षिक रिपोर्ट 2006-2007

अनुबंध-IV

दसवीं योजना, 2002-03, 2003-04 और 2004-05 के लिए बजट आवंटन तथा व्यय

(करोड़ रुपए में)

क्र.सं.	योजना का नाम	दसवीं योजना	बजट प्राक्कलन 2002-03	व्यय 2002-03	बजट प्राक्कलन 2003-04	व्यय 2003-04	बजट प्राक्कलन 2004-2005	संशोधित प्राक्कलन 2004-2005	व्यय 2004-2005
1	2	3	4	5	6	7	8	9	10
1. पशुपालन		1384.00	156.48	125.36	172.10	181.20	284.38	348.91	348.73
	केन्द्रीय प्रायोजित योजनाएं	1154.00	129.50	99.35	140.10	154.75	244.06	301.73	305.50
I.	राष्ट्रीय गोपशु और भैंस प्रजनन परियोजना	375.00	50.00	41.04	48.00	35.99	55.00	71.10	67.95
II.	पशुधन और कुक्कुट सुधार कार्यक्रम	104.00	19.00	23.73	17.60	14.41	28.17	47.00	53.50
i	आहार और चारा उत्पादन संवर्धन कार्यक्रम(नई)	25.00	1.00	0.00	0.10	0.00	5.50	10.50	0.00
	आहार और चारा के लिए राज्यों को सहायता (पुरानी)*।			3.42	3.50	2.00	0.00	0.00	11.90
ii	राज्य कुक्कुट/बत्ख फार्मों को सहायता	25.00	5.00	10.67	5.00	5.06	8.67	9.73	14.37
iii	विलुप्तप्राय नस्लों का संरक्षण (नई)	15.00	0.50	2.96	0.50	0.50	6.00	6.00	5.28
iv	एकीकृत नमूना सर्वेक्षण	29.00	6.00	3.85	4.50	4.88	7.50	7.76	7.80
v	सूअर विकास के लिए राज्यों को सहायता					0.00	0.50	0.01	0.00
vi	पूरा किया गया/अनुमोदित नहीं की गई योजना**	10.00	6.50	2.83	4.00	1.97	0.00	13.00	14.15
III.	पशुधन संगणना	150.00		2.99	4.00	31.48	58.39	68.39	69.36
IV.	पशुधन बीमा	0.00	0.00	0.00	0.00	0.00	0.00	5.00	0.00
V.	पशुधन स्वास्थ्य	525.00	60.50	31.59	70.50	72.87	102.50	110.25	114.94
i.	पशु रोग नियंत्रण के लिए राज्यों को सहायता	255.00	15.30	18.14	21.00	33.21	43.00	50.75	54.50
ii.	राष्ट्रीय पशुप्लेग उन्मूलन परियोजना	40.00	12.00	10.69	7.00	6.88	7.00	7.00	6.95
iii.	व्यावसायिक दक्षता विकास	30.00	3.20	2.76	2.50	2.19	2.50	2.50	2.50
iv.	खुरपका व मुंहपका रोग नियंत्रण कार्यक्रम (नई)	200.00	30.00	0.00	40.00	30.59	50.00	50.00	50.99
	केन्द्रीय क्षेत्र की योजनाएं	230.00	26.98	26.01	32.00	26.45	40.32	47.18	43.23
I.	केन्द्रीय गोपशु विकास संगठन	70.00	10.00	7.53	10.00	8.12	12.00	14.61	9.97
II.	केन्द्रीय भेड़ प्रजनन फार्म	25.00	1.48	1.15	1.50	1.15	1.75	1.10	1.10
III.	केन्द्रीय चारा विकास संगठन	45.00	6.00	6.56	7.00	6.71	9.00	10.40	9.95
IV.	केन्द्रीय कुक्कुट विकास संगठन	40.00	6.00	4.82	4.00	4.79	6.42	6.42	6.42
V.	पशु स्वास्थ्य निदेशालय	50.00	3.50	5.95	9.50	5.69	11.15	14.65	15.79
2. डेयरी विकास		361.00	37.02	34.99	29.90	19.61	51.62	74.12	63.66
	केन्द्रीय प्रायोजित योजनाएं	205.00	20.52	16.32	19.88	16.28	28.42	52.42	50.34
I.	एकीकृत डेयरी विकास परियोजना	175.00	20.50	16.32	18.88	16.28	20.00	25.00	25.70
II.	गुणवत्ता और स्वच्छ दुग्ध उत्पादन के लिए बुनियादी ढांचे का सुदृढीकरण (नई)	30.00	0.02	0.00	1.00	0.00	8.42	27.42	24.64

अनुबंध

क्र.सं.	योजना का नाम	दसवीं योजना	बजट प्राक्कलन 2002-03	व्यय 2002-03	बजट प्राक्कलन 2003-04	व्यय 2003-04	बजट प्राक्कलन 2004-2005	संशोधित प्राक्कलन 2004-2005	व्यय 2004-2005
1	2	3	4	5	6	7	8	9	10
	केन्द्रीय क्षेत्र की योजनाएं	156.00	16.50	18.67	10.02	3.33	23.20	21.70	13.32
I.	सहकारिताओं को सहायता	130.00	15.00	16.65	9.00	2.71	15.00	11.00	9.82
II.	दिल्ली दुग्ध योजना	1.00	1.00	2.02	1.00	0.62	1.00	3.50	3.50
III.	डेयरी/कुक्कुट उद्यम पूंजी निधि (नई)	25.00	0.50	0.00	0.02	0.00	7.20	7.20	0.00
3.	मात्स्यिकी	740.00	102.00	75.98	95.00	68.72	160.00	148.96	150.51
	केन्द्रीय प्रायोजित योजनाएं	520.00	56.00	41.02	50.00	37.77	100.00	94.25	102.50
I.	अंतर्देशीय मात्स्यिकी और जल कृषि विकास	135.00	21.00	11.12	16.00	10.05	27.50	22.00	21.12
II.	समुद्री मात्स्यिकी, बुनियादी ढांचा और पोस्ट हारवेस्ट प्रचालन का विकास	250.00	15.00	11.26	13.00	7.95	46.00	48.50	55.84
i.	समुद्री मात्स्यिकी का विकास	115.00	2.00	0.00	4.00	1.00	33.00	32.50	39.64
ii.	बुनियादी ढांचे और पोस्ट हारवेस्ट प्रचालन का विकास	125.00	12.00	10.72	7.00	5.45	11.00	15.00	14.70
iii.	ड्रेजिंग उपकरण का रखरखाव	10.00	1.00	0.54	2.00	1.50	2.00	1.00	1.49
III.	क) मछुआरा कल्याण कार्यक्रम	120.00	19.00	16.95	20.00	18.84	25.00	22.50	24.27
IV.	ख) मानव संसाधन विकास सहित प्रशिक्षण और विस्तार	15.00	1.00	1.69	1.00	0.92	1.50	1.25	1.27
	केन्द्रीय क्षेत्र की योजना	220.00	46.00	34.96	45.00	30.96	60.00	54.71	48.01
I.	मात्स्यिकी संस्थानों को सहायता	175.00	45.00	34.46	43.00	29.57	45.00	49.91	43.02
	क) केन्द्रीय मात्स्यिकी नौचालन इंजीनियरी संस्थान	38.85	2.00	4.25	0.61	1.27	2.06	2.99	2.76
	ख) केन्द्रीय तटीय मात्स्यिकी इंजीनियरी संस्थान	0.55	0.36	0.30	0.10	0.25	0.10	0.01	0.00
	ग) समेकित मात्स्यिकी परियोजना	5.60	1.91	0.56	0.71	0.50	0.83	0.71	0.60
	घ) भारतीय मात्स्यिकी सर्वेक्षण	130.00	40.73	18.15	41.58	27.56	42.01	46.21	39.66
	ड.)(1) गहरे समुद्र में मात्स्यिकी			11.20					
II.	डाटा बेस और सूचना नेटवर्किंग का सुदृढीकरण #	45.00	1.00	0.50	2.00	1.38	15.00	4.80	4.99
4.	सचिवालय और आर्थिक सेवाएं	15.00	4.50	2.57	3.00	2.23	4.00	3.00	3.07
	कुल केन्द्रीय प्रायोजित योजनाएं	1879.00	206.02	156.69	209.98	208.80	372.48	448.40	458.59
	कुल केन्द्रीय क्षेत्र की योजनाएं	621.00	93.98	82.21	90.02	62.97	127.52	126.59	107.63
	सकल योग	2500.00	300.00	238.90	300.00	271.76	500.00	575.00	566.22

टिप्पणी * पुरानी योजना के दो घटकों को सूखे की स्थिति को देखते हुए विशेष व्यवस्था के रूप में जारी रखा गया था
 \$ योजना कृषि और सहकारिता विभाग से अंतरित की गई है।
 ** वार्षिक रिपोर्ट 2005-06 में 2004-05 के व्यय को सही नहीं दर्शाया गया था।
 # दिसम्बर, 2003 में अनुमोदित योजना के लिए दसवीं योजना के दौरान वास्तविक आबंटन 24.50 करोड़ रुपए है। 2004-05 के दौरान सीएसएस के रूप में इस योजना का कार्यान्वयन किया गया।

वार्षिक रिपोर्ट 2006-2007

अनुबंध-V

बजट प्राक्कलन, संशोधित प्राक्कलन, व्यय 2005-06 और 2006-07

(करोड़ रुपए में)

क्र. सं.	योजना का नाम	ब. प्रा. 05-06	सं. प्रा. 05-06	व्यय	ब. प्रा. 06-07	सं. प्रा. 05-06	व्यय दिसम्बर, 2006 तक)
1	2	3	4	5	6	7	8
1.	पशुपालन	397.91	337.50	326.95	415.00	486.98	278.67
	केन्द्रीय प्रायोजित योजनाएं	341.45	269.26	266.93	359.00	419.30	242.90
I.	राष्ट्रीय गोपशु एवं भैंस प्रजनन परियोजना	95.00	96.50	90.93	106.00	152.00	46.33
II.	राष्ट्रीय कुक्कुट एवं छोटे पशुओं के सुधार के लिए परियोजना	96.50	40.48	38.26	96.00	103.98	77.11
i.	केन्द्रीय प्रायोजित चारा विकास योजना	15.50	12.99	11.62	23.00	35.00	20.60
ii.	राज्य कुक्कुट/बत्तख फार्मों को सहायता	35.00	22.47	22.76	25.00	25.00	16.82
iii.	ग्रामीण घरेलू कुक्कुट विकास(नई)				15.00	0.50	0.00
iii.(क)	कुक्कुट फार्मों को वितरित किए जाने के लिए राज्यों को कम मूल्य पर मक्का उपलब्ध कराने का प्रावधान					40.00	38.00
iv.	एकीकृत छोटे जुगाली करने वाले पशुओं का विकास (नई)	20.00	0.01	0.00	15.00	0.50	0.00
v.	विलुप्तप्राय पशुधन नस्लों का संरक्षण	6.00	5.00	3.87	5.00	2.48	1.69
vi.	सूअर विकास के लिए राज्यों को सहायता (पुनर्गुंथार किया गया)	20.00	0.01	0.00	13.00	0.50	0.00
III.	पशुधन बीमा (नई)	50.00	19.35	24.21	51.00	51.00	25.10
IV.	पशुधन स्वास्थ्य	99.95	112.93	113.54	106.00	112.32	94.36
i.	पशु रोग नियंत्रण	55.00	67.80	71.66	65.00	72.50	62.84
ii.	राष्ट्रीय पशुप्लेग उन्मूलन परियोजना	7.00	7.00	6.85	5.00	7.00	3.92
iii.	व्यावसायिक दक्षता विकास	2.95	3.13	3.15	4.00	4.25	2.64
iv.	खुरपका एवं मुंहपका रोग नियंत्रण कार्यक्रम	35.00	35.00	31.88	32.00	28.57	24.96
	केन्द्रीय क्षेत्र की योजनाएं	56.46	68.24	60.02	56.00	67.68	35.76
i.	पशुधन संगणना	5.00	2.51	2.41	5.00	3.00	0.00
ii.	एकीकृत नमूना सर्वेक्षण	6.39	6.64	5.87	5.00	7.00	4.55
iii.	केन्द्रीय गोपशु विकास संगठन	20.46	17.94	13.89	13.00	13.64	8.29
iv.	केन्द्रीय भेड़ प्रजनन फार्म	1.76	1.76	1.74	2.00	2.36	0.87
v.	केन्द्रीय चारा विकास संगठन	0.00	6.99	5.90	4.00	4.89	3.10
vi.	केन्द्रीय कुक्कुट विकास संगठन	0.00	6.00	4.77	6.00	7.29	4.32
vii.	पशु स्वास्थ्य निदेशालय	22.85	26.40	25.43	21.00	29.50	14.64
2.	डेयरी विकास	92.00	91.58	91.58	79.00	73.00	43.05
	केन्द्रीय प्रायोजित योजनाएं	70.00	72.78	70.31	58.00	52.00	34.50
1	सघन डेयरी विकास कार्यक्रम तथा गुणवत्ता एवं स्वच्छ दुग्ध उत्पादन के लिए बुनियादी सुविधाओं का सुदृढीकरण	70.00	72.78	70.31	58.00	52.00	34.50
	केन्द्रीय क्षेत्रीय की योजनाएं	22.00	18.80	21.27	21.00	21.00	13.55
I.	सहकारिताओं को सहायता	10.00	4.80	5.47	5.00	5.00	3.50
II.	दिल्ली दुग्ध योजना	0.00	0.00	0.00	1.00	1.00	0.85
III.	डेयरी/कुक्कुट पूंजीगत उद्यम कोष	12.00	14.00	15.80	15.00	15.00	9.20

अनुबंध

(करोड़ रुपए में)

क्र. सं.	योजना का नाम	ब. प्रा. 05-06	सं. प्रा. 05-06	व्यय	ब. प्रा. 06-07	सं. प्रा. 05-06	व्यय दिसम्बर, 2006 तक)
3.	मात्स्यिकी	174.36	166.11	167.79	277.00	174.02	117.84
	केन्द्रीय प्रायोजित योजनाएं	109.00	126.71	121.92	76.00	97.83	66.48
I.	अंतर्देशीय मात्स्यिकी एवं जलकृषि का विकास	25.00	26.00	25.66	9.00	22.00	12.45
II.	समुद्री मात्स्यिकी बुनियादी ढांचा तथा पोस्ट हार्वेस्ट प्रचालन का विकास	57.50	66.01	61.08	45.00	50.00	33.15
i.	समुद्री मात्स्यिकी का विकास	32.50	38.30	33.92	14.00	16.00	12.20
ii.	छोटे तथा बड़े बंदरगाहों में मत्स्य बंदरगाह सुविधाएं	15.00	20.71	21.47	30.00	28.00	19.59
iii.	पोस्ट हार्वेस्ट बुनियादी सुविधाओं का सुदृढीकरण	8.00	6.00	4.00		5.00	1.18
iv.	ड्रेजिंग उपकरणों का रख रखाव	2.00	1.00	1.69	1.00	1.00	0.18
III.	मछुआरों का कल्याण एवं प्रशिक्षण और विस्तार	26.50	34.70	35.18	22.00	25.83	20.88
	केन्द्रीय क्षेत्र की योजनाएं	65.36	39.40	45.88	201.00	76.19	51.36
I.	डाटाबेस तथा सूचना नेटवर्किंग का सुदृढीकरण	5.10	5.30	4.75	5.00	4.10	2.89
II.	मात्स्यिकी संस्थानों को सहायता	55.26	34.09	32.71	45.00	42.09	18.47
	क) केन्द्रीय मात्स्यिकी नौचालन एवं इंजीनियरी प्रशिक्षण संस्थान	8.59	2.24	2.55	7.40	9.65	1.86
	ख) केन्द्रीय मात्स्यिकी तटवर्ती इंजीनियरी संस्थान	0.05	0.01	0.00	0.02	0.01	0.00
	ग) एकीकृत मात्स्यिकी परियोजना	1.14	0.90	0.96	2.51	2.43	1.50
	घ) भारतीय मात्स्यिकी सर्वेक्षण	45.48	30.94	29.20	35.07	30.00	15.11
III.	राष्ट्रीय मात्स्यिकी विकास बोर्ड(नई)	5.00	0.01	0.00	151.00	30.00	30.00
IV.	ऋण वसूली ट्रिब्यूनल			8.42			
4.	सचिवालय एवं आर्थिक सेवाएं	4.81	3.81	3.06	6.00	6.00	4.78
	कुल केन्द्रीय प्रायोजित योजनाएं	520.45	468.75	459.16	493.00	569.13	343.88
	कुल केन्द्रीय क्षेत्र की योजनाएं	148.63	130.25	130.21	284.00	170.87	105.45
	सकल योग	669.08	599.00	589.37	777.00	740.00	449.34
<p>टिप्पणी: संशोधित प्राक्कलन 2006-07 में पशु स्वास्थ्य निदेशालय योजना के अंतर्गत "एवियन इन्फ्लूएंजा के लिए तैयारी, नियंत्रण एवं रोकथाम" नामक नए घटक के लिए 10.00 करोड़ रुपए शामिल नहीं है। उक्त घटक सहित कुल 2006-07 का संशोधित प्राक्कलन 750.00 करोड़ रुपए है।</p>							

वार्षिक रिपोर्ट 2006-2007

अनुबंध-VI

पशुधन और कुक्कुट की कुल संख्या - 2003

(आंकड़े हजार में)

	गोपशु	भैंस	भेड़	बकरियां	सुअर	घोड़े और टट्टू	खच्चर	गधे	जंत	याक	मिथुन	कुल पशुधन	कुल कुक्कुट
राज्य/संघ शासित प्रदेश													
आन्ध्र प्रदेश	9300	10630	21376	6277	570	9	-	33	-	0	0	48195	102278
अरुणाचल प्रदेश	458	11	19	231	330	7	-	0	0	9	192	1257	1743
असम	8440	678	170	2987	1543	12	-	0	0	0	0	13830	21664
बिहार	10729	5743	382	9490	672	117	4	23	1	0	0	27161	13911
छत्तीसगढ़	8882	1598	121	2336	552	4	-	-	-	0	0	13492	8181
गोवा	76	37	0	11	87	-	-	0	-	0	0	212	566
गुजरात	7424	7140	2062	4541	351	18	1	65	53	0	0	21655	8153
हरियाणा	1540	6035	633	460	120	25	14	8	50	0	0	8885	13619
हिमाचल प्रदेश	2236	774	926	1125	3	18	24	9	0	2	0	5117	767
जम्मू एवं कश्मीर	3084	1039	3411	2055	2	172	40	24	2	47	24	9900	5568
झारखंड	7659	1343	680	5031	1108	5	-	-	-	0	0	15826	14429
कर्नाटक	9539	3991	7256	4484	312	14	-	25	-	0	0	25621	25593
केरल	2122	65	4	1213	76	-	-	-	-	0	0	3480	12216
मध्य प्रदेश	18913	7575	546	8142	358	32	4	39	8	0	0	35617	11705
महाराष्ट्र	16303	6145	3094	10684	439	40	1	57	-	0	0	36763	37968
मणिपुर	418	77	6	33	415	2	0	0	0	0	20	971	2941
मेघालय	767	18	18	327	419	2	0	0	0	0	0	1552	2821
मिजोरम	36	6	1	17	218	2	-	0	0	0	2	281	1125
नागालैंड	451	34	4	175	644	1	-	0	0	0	40	1349	2789
उड़ीसा	13903	1394	1620	5803	662	-	-	9	-	0	0	23392	17611
पंजाब	2039	5995	220	278	29	29	9	5	3	0	0	8607	10779
राजस्थान	10854	10414	10054	16809	338	25	3	143	498	-	0	49138	6192
सिक्किम	159	2	6	124	38	2	0	0	0	7	0	337	322
तमिलनाडु	9141	1658	5593	8177	321	25	0	26	0	0	0	24941	86591
त्रिपुरा	759	14	3	472	209	-	0	0	0	0	0	1457	3057
उत्तर प्रदेश	18551	22914	1437	12941	2284	154	52	182	16	0	0	58531	11718
उत्तरांचल	2188	1228	296	1158	33	17	22	1	0	0	0	4943	1984
पश्चिम बंगाल	18913	1086	1525	18774	1301	18	-	-	0	0	0	41617	60656
अंडमान एवं निकोबार	64	16	0	64	52	0	0	0	0	0	0	196	931
चंडीगढ़	6	23	0	1	0	-	-	-	-	0	0	30	152
दादर एवं नगर	50	4	0	21	3	-	0	0	0	0	0	78	106
दमन एवं दियु	4	1	0	4	0	-	0	0	-	0	0	10	29
दिल्ली	92	231	3	17	28	1	1	1	0	0	0	374	459
लक्षद्वीप	4	0	0	47	0	0	0	0	0	0	0	51	146
पांडिचेरी	78	4	3	48	1	-	0	-	0	0	0	134	244
अखिल भारत	185181	97922	61469	124358	13519	751	176	650	632	65	278	485002	489012

स्रोत: 17वीं भारतीय पशुधन संगणना, अखिल भारतीय संक्षिप्त रिपोर्ट

अनुबंध

अनुबंध-VII

प्रमुख पशुधन उत्पादों का उत्पादन- अखिल भारतीय

वर्ष	दूध (मिलियन टन)	अंडे (मिलियन संख्या)	ऊन (मिलियन कि०ग्रा०)
1950-51	17.0	1,832	27.5
1955-56	19.0	1,908	27.5
1960-61	20.0	2,881	28.7
1968-69	21.2	5,300	29.8
1973-74	23.2	7,755	30.1
1979-80	30.4	9,523	30.9
1980-81	31.6	10,060	32.0
1981-82	34.3	10,876	33.1
1982-83	35.8	11,454	34.5
1983-84	38.8	12,792	36.1
1984-85	41.5	14,252	38.0
1985-86	44.0	16,128	39.1
1986-87	46.1	17,310	40.0
1987-88	46.7	17,795	40.1
1988-89	48.4	18,980	40.8
1989-90	51.4	20,204	41.7
1990-91	53.9	21,101	41.2
1991-92	55.7	21,983	41.6
1992-93	58.0	22,929	38.8
1993-94	60.6	24,167	39.9
1994-95	64.0	25,975	40.6
1995-96	66.2	27,187	42.4
1996-97	69.1	27,496	44.4
1997-98	72.1	28,680	45.6
1998-99	75.4	29,476	46.9
1999-2000	78.3	30,447	47.9
2000-2001	80.6	36,632	48.4
2001-2002	84.4	38,729	49.5
2002-2003	86.2	39,823	50.5
2003-2004	88.1	40,403	48.5
2004-2005	92.5	45,200	44.5
2005-2006	97.1	46,166	44.9

संकटाधीन पशुधन नस्लों का संरक्षण के तहत जारी धनराशि का ब्यौरा

क्र. सं.	राज्य	प्रजाति	नस्ल	स्वीकृत
(1)	(2)	(3)	(4)	(5)
1.	अंडमान एवं निकोबार	बकरी	टेशसा	50.00
2.	अरुणाचल प्रदेश	सूअर टट्टू याक	याक डूम भुटिया	44.38 69.39 50.00
3.	गुजरात	अश्व	काटियावाड़ी	11.50
4.	हिमाचल प्रदेश	टट्टू याक	स्पीति याक	59.00 50.00
5.	जम्मू एवं कश्मीर	अश्व ऊंट	जंसकारी डबल हम्ड	64.20 55.02
6.	कर्नाटक	भेड़	बंदूर	63.80
7.	केरल	बकरी सूअर	मालावारी अंगामली	28.55 20.00
8.	महाराष्ट्र	बकरी भेड़	संगमनेरी मदग्याल	32.50 64.50
9.	मणिपुर	टट्टू	मणिपुरी	77.00
10.	मिजोरम	मिथुन	मिथुन	44.50
11.	नागालैंड	बकरी	लॉग हेयरड बकरी	61.30
12.	पंजाब	अश्व	ग्रे सिंधी	26.40
13.	राजस्थान	अश्व	मारवाड़ी	42.00
14.	सिक्किम	याक	हाजी	58.50
15.	त्रिपुरा	बकरी सूअर सूअर	ब्लैक बंगाल डॉम माल	64.50 53.00 53.50
16.	उत्तर प्रदेश	बकरी	जमुनापारी	59.87
17.	पश्चिम बंगाल	सूअर भेड़ भेड़ बकरी	घुंघरू बोनपाला गैरोल ब्लैक बंगाल	53.50 57.65 32.25 32.25

अनुबंध

अनुबंध-IX

पशुचिकित्सा संस्थानों का राज्यवार ब्यौरा

क्र.सं.	राज्य/संघ शासित प्रदेश	पशुचिकित्सा अस्पतालों/पोलीक्लीनिक	पशुचिकित्सा डिस्पेंसरी	पशुचिकित्सा सहायता केन्द्र/स्टाक मेन केन्द्र/मोबाइल डिस्पेंसरी
1.	आन्ध्र प्रदेश	304	1793	2879
2.	अरुणाचल प्रदेश	1	93	189
3.	असम	26	434	1213
4.	बिहार	29	428	1213
5.	छत्तीसगढ़	208	703	34
6.	गोवा	5	21	52
7.	गुजरात	14	478	589
8.	हरियाणा	620	864	776
9.	हिमाचल प्रदेश	334	1520	14
10.	जम्मू एवं कश्मीर	303	1585	14
11.	झारखंड	405	3	-
12.	कर्नाटक	294	1451	2029
13.	केरल	260	833	26
14.	मध्य प्रदेश	565	1742	72
15.	महाराष्ट्र	43	1390	2113
16.	मणिपुर	55	101	29
17.	मेघालय	4	65	153
18.	मिजोरम	5	35	103
19.	नागालैंड	4	27	127
20.	उड़ीसा	13	527	2939
21.	पंजाब	1375	1478	45
22.	राजस्थान	1437	285	1727
23.	सिक्किम	12	25	58
24.	तमिलनाडु	167	922	2407
25.	त्रिपुरा	15	56	375
26.	उत्तर प्रदेश	1758	268	2289
27.	उत्तरांचल	284	11	599
28.	पश्चिम बंगाल	110	612	3325
29.	अंडमान एवं निकोबार द्वीपसमूह	10	11	7
30.	चंडीगढ़	5	9	1
31.	दादर एंड नागर हवेली	1	0	10
32.	दमन एवं दीयू	0	2	3
33.	दिल्ली	49	27	1
34.	लक्षद्वीप	3	6	14
35.	पांडिचेरी	2	15	8
	कुल	8720	17820	25433

स्रोत: राज्य पशु पालन विभाग के उपलब्ध अद्यतन आंकड़ों के अनुसार

वार्षिक रिपोर्ट 2006-2007

अनुबंध-X

भारत में 2005 के दौरान (जनवरी-दिसम्बर) पशुओं में ओ आई ई सूची क,
सूची ख तथा पशुओं में अन्य रोगों की घटनाएं

क्र.सं.	रोग का नाम	प्रजाति	संख्या		
			घटनाएं	प्रकोप	मृत्यु
1.	खुरपका एवं मुंहपका रोग	बोवाईन	2208	58402	2232
		भैंस	22	8835	83
		ओवाईन/कैप्राईन	34	14304	416
		स्वाईन	6	368	66
2.	पेस्ट बेस पेटीज र्यूमीनेट्स (पीपीआर)	ओवाईन/कैप्राईन	1071	65820	15864
3.	ब्ल्यू टंग	ओवाईन /कैप्राईन	1183	280788	64086
4.	भेड़ चेचक और बकरी चेचक	ओवाईन /कैप्राईन	529	21292	2834
5.	क्लासिकल स्वाईन फिवर	ओवाईन/कैप्राईन	54	4697	2539
6.	न्यूकासल रोग		391	72741	13125
7.	एन्थ्रेस	बोवाईन	72	317	238
		भैंस ओवाईन/कैपराईन	*	6	4
			47	345	327
8.	रैबीज	बोवाईन	26	64	64
		भैंस	1	1	1
		कैनाईन	2	3	3
		ओवाईन/कैपराईन	4	16	16
9.	बोवाईन अंपलासमोसिस	बोवाईन	12	316	1
		भैंस	1	1	0
10.	बोवाईन बेबिसियोसिस	बोवाईन	24	3637	10
			2	11	0
11.	बोवाईन ब्रूसिलोसिस	बोवाईन	3	13	0
12.	हैमोरेजिक सिप्टिकैमिया	बोवाईन	445	3012	1395
		भैंस	330	1741	834
13.	कंटैजियस कैप्राईन प्लूरोमोनिया	कैप्राईन	12	1067	305
14.	सुर्रा (ट्राइपेनोसोमेसिस)	बोवाईन	14	122	7
		भैंस	3	17	5
		अश्व	4	90	0
		ऊंट	1	196	14
15.	पोर्सिन ब्रूसिलोसिस	स्वाईन	—	—	—

अनुबंध

क्र.सं.	रोग का नाम	प्रजाति	संख्या		
			घटनाएं	प्रकोप	मृत्यु
16.	बत्तख वाइरस इंट्रीटिस (बत्तख पलेगू)	एवियन	17	611	168
17.	फाउल कालेरा	एवियन	1	2	2
18.	फाउल पाक्स	एवियन	79	2574	313
19.	फाउल टाईफाइड/सलमोनेलोसिस	एवियन	158	250668	3886
20.	संक्रामक ब्रूसल रोग (गूमबोरो)	एवियन	249	112392	11402
21.	मेरेक रोग	एवियन	—	—	—
22.	एवियन माईसोप्लासमोसिस /क्रोनिक रेस रोग	एवियन	119	108511	7980
23.	ब्लैक/ब्लैक क्वार्टर	बोवाईन	518	2322	915
		भैंस	1	74	41
24.	कॉक्सीडियऑसिस	एवियन	274	73684	4175
		बोवाईन	22	9064	8
		भैंस	1	56	0
		ओवाईन/कैपराईन	8	2944	16
		स्वाईन	8	116	0
25.	डिस्टोमेटोसिस (यकृत फ्लूक)/ फेसिओलिएसिस	बोवाईन	57	310444	0
		भैंस	7	401	60
		ओवाईन/कैप्राईन	3	345	36
		स्वाईन	*	62	0
26.	एनफैराटाक्सीमिया	ओवाईन/कैप्राईन	521	9806	3158
27.	भेड़ मेंज	ओवाईन	3	48	0

* घटनाएं अन्य प्रजातियों में शामिल की गई हैं।

पशुधन बीमा योजना के अंतर्गत शामिल किए जाने वाले 100 जिलों की सूची

राज्य का नाम	क्र० सं०	जिला
आंध्र प्रदेश	1	प्रकाशम
(8)	2	पूर्वी गोदावरी
	3	पश्चिमी गोदावरी
	4	कृष्णा
	5	गुंटूर
	6	चित्तूर
	7	करीमनगर
	8	नालगोंडा
आरुणाचल प्रदेश	9	लोहित
(2)	10	निचली दीवांग घाटी
असम	11	बरपेटा
(2)	12	जोरहाट
बिहार	13	पटना
(5)	14	समस्तीपुर
	15	मुजफ्फरपुर
	16	रोहताश
	17	बेगूसराय
छत्तीसगढ़	18	रायपुर
(2)	19	दुर्ग
गुजरात	20	साबरकंठा
(6)	21	बनासकंठा
	22	मेहसाणा
	23	खेड़ा
	24	पंचमहल
	25	सूरत
हरियाणा	26	झज्जर
(5)	27	जींद
	28	भिवानी
	29	हिसार
	30	रोहतक
हिमाचल प्रदेश	31	कांगड़ा
(2)	32	मण्डी
जम्मू और कश्मीर	33	जम्मू
(2)	34	पुलवामा
झारखंड	35	पलामू
(2)	36	रांची

अनुबंध

राज्य का नाम	क्र० सं०	जिला
कर्नाटक (4)	37	ग्रामीण बंगलौर
	38	कोलर
	39	मण्डया
	40	शहरी बंगलौर
केरल (2)	41	पल्लाकाड
	42	अलापूजा
मध्य प्रदेश (6)	43	मुरैना
	44	धार
	45	बिंद
	46	विदिशा
	47	रतलाम
	48	शाहजहांपुर
महाराष्ट्र (6)	49	अहमदनगर
	50	कोल्हापुर
	51	पुणे
	52	सोल्हापुर
	53	सांगली
	54	सतारा
मणिपुर (2)	55	सेनापति
	56	उखरुल
मेघालय (2)	57	रिभोई
	58	पूर्वी खासी पर्वत
मिजोरम (2)	59	आइजोल
	60	चम्फाई
नागालैंड (2)	61	दीमापुर
	62	जुल्हेबोटो
उड़ीसा (2)	63	कटक
	64	जगतसिंहपुर
पंजाब (6)	65	अमृतसर
	66	संगरूर
	67	लुधियाना
	68	पटियाला
	69	रोपड़
	70	फिरोजपुर
राजस्थान (6)	71	जयपुर
	72	अलवर
	73	भरतपुर
	74	उदयपुर

वार्षिक रिपोर्ट 2006-2007

राज्य का नाम	क्र० सं०	जिला
	75	शिकार
	76	झुनझुनू
सिक्किम	77	पूर्वी सिक्किम
(2)	78	दक्षिणी सिक्किम
तमिलनाडु	79	सेलम
(5)	80	इरोड
	81	कोयम्बतूर
	82	नमकल
	83	बेल्लोर
त्रिपुरा(1)	84	पश्चिमी त्रिपुरा
उत्तर प्रदेश	85	बुलंदशहर
(12)	86	मुज्जफरनगर
	87	अलीगढ़
	88	बदायूं
	89	आगरा
	90	बाराबंकी
	91	मुरादाबाद
	92	मेरठ
	93	इलाहाबाद
	94	गाजियाबाद
	95	गोरखपुर
	96	आजमगढ़
उत्तरांचल	97	हरिद्वार
(2)	98	उद्यमसिंह नगर
पश्चिम बंगाल	99	नादिया
(2)	100	24 परगना(एन)

अनुबंध

अनुबंध-XII

वर्ष 1999-2000 से 2005-06 के दौरान राज्य वार मत्स्य उत्पादन

(हजार टन में)

राज्य/संघ शासित प्रदेश	2000-01	2001-02	2002-03	2003-04	2004-05	2005-06
1. आन्ध्र प्रदेश	589.69	676.11	827.90	944.64	853.05	891.09
2. अरुणाचल प्रदेश	2.50	2.60	2.60	2.65	2.70	2.75
3. असम	158.62	161.45	165.52	181.00	186.31	188.00
4. बिहार	222.16	240.40	261.00	266.49	267.51	279.53
5. गोवा	71.57	69.92	76.53	87.36	990.44	104.95
6. गुजरात	660.74	701.60	777.91	654.62	635.21	733.82
7. हरियाणा	33.04	34.57	35.18	39.13	42.05	48.20
8. हिमाचल प्रदेश	7.02	7.22	7.24	6.53	6.90	7.29
9. जम्मू एवं कश्मीर	17.51	18.85	19.75	19.75	19.10	19.15
10. कर्नाटक	303.38	249.61	266.42	257.00	251.23	297.57
11. केरल	651.81	671.82	678.32	684.7	678.31	636.89
12. मध्य प्रदेश	48.84	47.46	42.17	50.82	62.06	61.08
13. महाराष्ट्र	526.10	537.05	514.10	545.13	548.02	580.55
14. मणिपुर	16.05	16.45	16.60	17.60	17.80	18.22
15. मेघालय	6.18	4.97	5.37	5.15	5.64	4.12
16. मिजोरम	2.86	3.15	3.25	3.38	3.68	3.75
17. नागालैंड	5.50	5.20	5.50	5.56	4.90	5.50
18. उड़ीसा	259.64	281.95	287.53	306.9	315.59	325.45
19. पंजाब	52.00	58.00	66.00	83.65	77.70	85.64
20. राजस्थान	12.12	14.27	25.60	14.3	16.39	18.50
21. सिक्किम	0.14	0.14	0.14	0.14	0.14	0.15
22. तमिलनाडु	481.42	485.00	437.50	474.14	459.43	463.03
23. त्रिपुरा	29.42	29.45	29.52	17.98	19.84	23.87
24. उत्तर प्रदेश	208.29	225.37	249.84	267.00	277.07	289.58
25. पश्चिम बंगाल	1060.23	1100.10	1120.00	1169.60	1215.00	1250.00
26. अंडमान एवं निकोबार द्वीपसमूह	27.68	27.08	28.30	31.15	32.68	12.09
27. चंडीगढ़	0.08	0.04	0.08	0.08	0.08	0.09
28. दादर एवं नागर हवेली	0.04	0.06	0.05	0.05	0.05	0.05
29. दमन एवं दीयु	16.38	21.52	11.26	13.77	12.51	17.79
30. दिल्ली	3.98	3.20	2.25	2.10	1.41	0.70
31. लक्षद्वीप	12.00	13.65	7.50	10.03	11.96	11.96
32. पांडिचेरी	43.30	44.50	45.02	48.00	36.75	21.45
33. छत्तीसगढ़	43.39	95.76	99.80	111.05	120.07	131.75
34. उत्तरांचल	9.07	6.42	2.55	2.56	2.57	2.79
35. झारखंड	42.60	101.00	45.38	75.38	22.00	34.27
36. गहरे समुद्र में मात्स्यिकी	30.00	एन ए	एन ए	0.00	0.00	एन ए
कुल	5655.35	5955.93	6199.68	6399.39	6304.75	6571.62

एन ए.- उपलब्ध नहीं। स्रोत: राज्य/संघ शासित प्रदेश

मछली बीज का उत्पादन

वर्ष	मछली बीज (मिलियन फ्राई में)
1973-74 (चौथी योजना का अंत)	409
1978-79 (पांचवी योजना का अंत)	912
1984-85(छठी योजना का अंत)	5,639
सातवी योजना	
1985-86	6,322
1986-87	7,601
1987-88	8,608
1988-89	9,325
1989-90	9,691
वार्षिक योजना	
1990-91	10,332
1991-92	12,203
आठवी योजना	
1992-93	12,499
1993-94	14,239
1994-95	14,544
1995-96	15,007
1996-97	15,853
नौवी योजना	
1997-98	15,904
1998-99	15,156
1999-2000	16,589
2000-2001	15,608
2001-2002	15,758
दसवी योजना	
2002-2003	16,333
2003-04	19,231
2004 2005	20,790
2005-06	22,614

अनुबंध

अनुबंध-XIV

भारत के समुद्री मात्स्यिकी संसाधन

राज्य/संघ शासित प्रदेश	तटवर्ती रेखा की लम्बाई (लगभग) (किलोमीटर)	कांटिनेंटल शेल्फ (000 किलोमीटर वर्ग)	मछली उतारने वाले केन्द्रों की संख्या	मत्स्यन गांवों संख्या
आन्ध्र प्रदेश	974	33	271	498
गोवा	104	10	34	39
गुजरात	1600	184	123	263
कर्नाटक	300	27	88	156
केरल	590	40	178	222
महाराष्ट्र	720	112	152	406
उड़ीसा	480	26	57	641
तमिलनाडु	1076	41	352	581
पश्चिम बंगाल	158	17	44	346
अंडमान एवं निकोबार द्वीपसमूह	1912	35	25	100
दमन एवं दीयू	27	—	7	22
लक्षद्वीप	132	4	19	20
पांडिचेरी	45	1	26	28
कुल	8118	530	1376	3322

स्रोत : समुद्री मात्स्यिकी संगणना, 2005

वार्षिक रिपोर्ट 2006-2007

अनुबंध-XV

भारत का अंतर्देशीय जल संसाधन

क्र.सं.	राज्य/संघ शासित प्रदेश	नदियां तथा नहर (किलोमीटर)	जलाशय (लाख हैक्टेयर)	टैंक तथा तालाब (लाख हैक्टेयर)	बाढ़ समतल झीलें तथा परित्यक्त जल निकाय (लाख हैक्टेयर)	खारा जल (लाख हैक्टेयर)	कुल जल निकाय (लाख हैक्टेयर)
1	आन्ध्र प्रदेश	11514	2.34	5.17	-	0.60	8.11
2	अरुणाचल प्रदेश	2000	-	2.76	0.42	-	3.18
3	असम	4820	0.02	0.23	1.10	-	1.35
4	बिहार	3200	0.60	0.95	0.05	-	1.60
5	गोवा	250	0.03	0.03	-	नैग	0.06
6	गुजरात	3865	2.43	0.71	0.12	1.00	4.26
7	हरियाणा	5000	नैग	0.10	0.10	-	0.20
8	हिमाचल प्रदेश	3000	0.42	0.01	-	-	0.43
9	जम्मू एवं कश्मीर	27781	0.07	0.17	0.06	-	0.30
10	कर्नाटक	9000	2.11	2.90	-	0.10	7.40
11	केरल	3092	0.30	0.30	2.43	2.40	5.43
12	मध्य प्रदेश	17088	2.27	0.60	-	-	2.87
13	महाराष्ट्र	16000	2.79	0.59	-	0.10	3.48
14	मणिपुर	3360	0.01	0.05	0.04	-	0.10
15	मेघालय	5600	0.08	0.02	नैग	-	0.10
16	मिजोरम	1395	-	0.02	-	-	0.02
17	नागालैंड	1600	0.17	0.50	नैग	-	0.67
18	उड़ीसा	4500	2.56	1.14	1.80	4.30	9.80
19	पंजाब	15270	नैग	0.07	-	-	0.07
20	राजस्थान	5290	1.20	1.80	-	-	3.00
21	सिक्किम	900	-	-	0.03	-	0.03
22	तमिलनाडु	7420	5.70	0.56	0.07	0.60	6.93
23	त्रिपुरा	1200	0.05	0.13	-	-	0.18
24	उत्तर प्रदेश	28500	1.38	1.61	1.33	-	4.32
25	पश्चिम बंगाल	2526	0.17	2.76	0.42	2.10	5.45
26	अंडमान एवं निकोबार द्वीपसमूह	115	0.01	0.03	-	1.20	1.24
27	चंडीगढ़	2	-	नैग	नैग	-	0.00
28	दादर एंड नागर हवेली	54	0.05	-	-	-	0.05
29	दमन एवं दीयू	12	-	नैग	-	नैग	0.00
30	दिल्ली	150	0.04	-	-	-	0.04
31	लक्षद्वीप	-	-	-	-	-	0.00
32	पांडिचेरी	247	-	नैग	0.01	नैग	0.01
33	छत्तीसगढ़	3573	0.84	0.63	-	-	1.47
34	उत्तरांचल	2686	0.20	0.01	0.00	-	0.21
35	झारखंड	4200	0.94	0.29	-	-	1.23
	कुल	195210	29.07	24.14	7.98	12.40	73.59

(पी) - अनंतिम

स्रोत: राज्य सरकार/संघ शासित प्रदेश